



Campo Base
Un progetto di 1 Caffè Onlus

**Un progetto di accoglienza, supporto
e formazione per gli ETS del territorio.**

Il punto di appoggio e di partenza per le tue avventure solidali.

CAMPO BASE SI PRESENTA AGLI ETS

Realizzato grazie al contributo di



Fondazione
Compagnia
di San Paolo



Fondazione
Venesio
ENTE FILANTROPICO



***“Il valore di una persona risiede in ciò
che è capace di dare e non in ciò che è
capace di prendere”***

CHI SIAMO



1 Caffè Onlus è la prima realtà sociale digitale nata nel 2011 per sostenere i **piccoli-medi enti non profit** italiani attraverso la diffusione della cultura del **gesto del dono**.

+900 REALTÀ SOLIDALI SOSTENUTE

+3,1 MILIONI RACCOLTI

Il Direttivo - Luca Argentero, Beniamino Savio e Pietro Mazza Midana - si è ispirato alla tradizione partenopea del **caffè sospeso**, che invita a lasciare al bar un caffè pagato a chi è meno fortunato.

IL DIRETTIVO



BENIAMINO SAVIO
Presidente



LUCA ARGENTERO
Vicepresidente

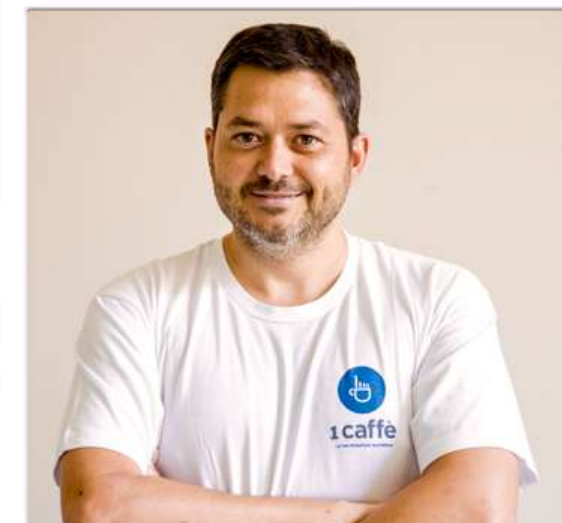

PIETRO MAZZA MIDANA
Socio onorario

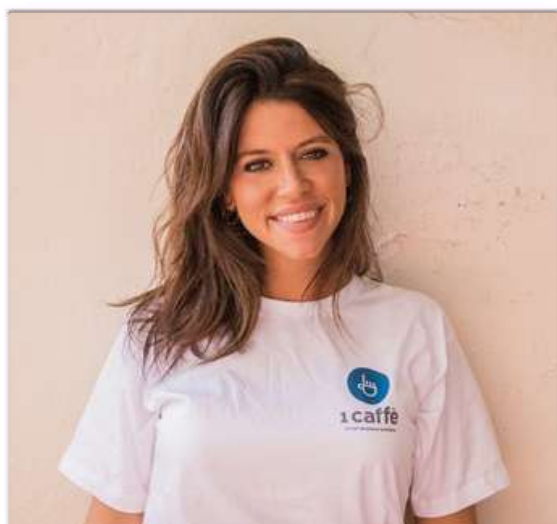

SILVIA MEACCI
Direttore Generale



FEDERICA BOGNIER
Project Manager Campo Base



SARA ORLANDO
Junior Project Manager

IL TEAM

LA MISSION



CROWDFUNDING

Dal 2011 1 Caffè Onlus, ogni anno, attraverso la sua piattaforma di **crowdfunding** www.1caffè.org, aiuta **52 realtà solidali** italiane, una alla settimana, che promuovono progetti di assistenza in **diverse cause sociali**.

OPERAZIONI DI CSR

In collaborazione con aziende e altri ETS, 1 Caffè Onlus realizza **operazioni di CSR**, che rappresentano un'occasione unica per sviluppare progetti dal **forte impatto sociale**.

CAMPO BASE

Campo Base è un progetto di **accoglienza, supporto e formazione** per gli ETS del territorio.



Campo Base

Un progetto di 1 Caffè Onlus

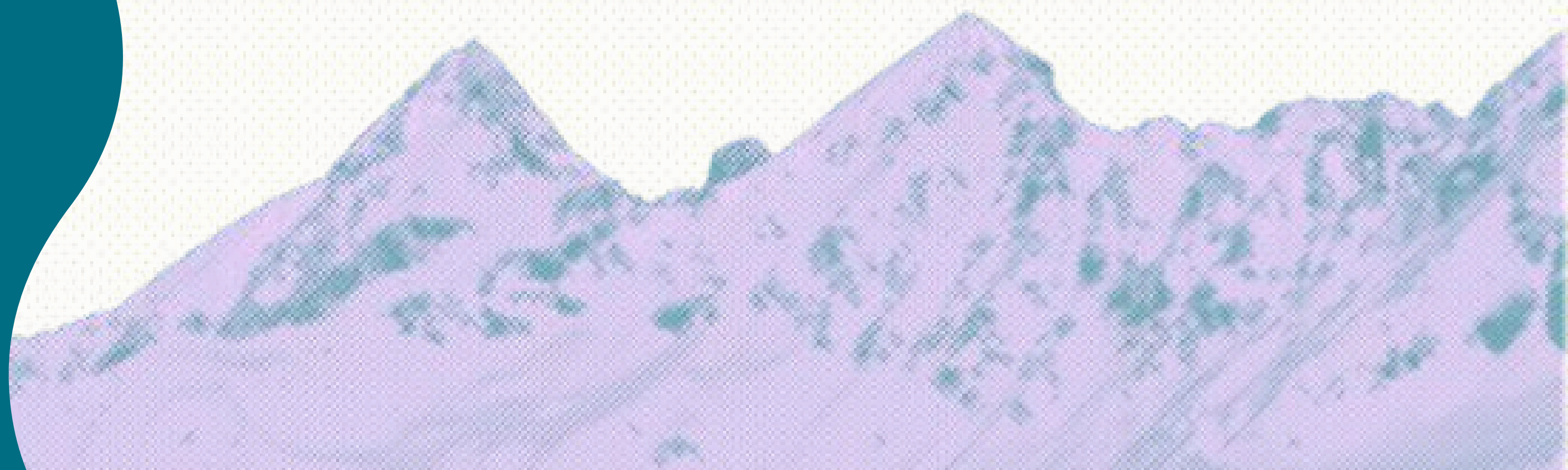



**APERTURA BANDO
DI CONCESSIONE PER
VILLINO CAPRIFOGLIO**

**1 CAFFÈ ONLUS SI
AGGIUDICA IL BANDO**

**AUTORIZZAZIONE SOPRINTENDENZA
PER OPERE DI RECUPERO (RESTAURO
E RIQUALIFICAZIONE INTERNA)**

**CONFERENZA STAMPA
DI FINE LAVORI
DI RECUPERO**

**PARTENZA PROGETTO
SOCIALE CAMPO BASE**

**OTTOBRE
2019**

**DICEMBRE
2019**

**DICEMBRE
2020**

**OTTOBRE
2021**

**LUGLIO
2022**

**NOVEMBRE
2022**

**NOVEMBRE
2023**

**FEBBRAIO
2024**

**MAGGIO
2024**

**1 CAFFÈ ONLUS
PARTECIPA AL BANDO**

**FIRMA DEL CONTRATTO DI
CONCESSIONE E CONSEGNA
DI VILLINO CAPRIFOGLIO**

**CONFERENZA STAMPA
INAUGURALE DEI
LAVORI DI RECUPERO**

**FINE LAVORI DI
RECUPERO VILLINO
CAPRIFOGLIO**

LA NOSTRA STORIA

Il progetto Campo Base prende vita all'interno di **Villino Caprifoglio**, bene d'interesse artistico-culturale della città di Torino, sito all'interno del Parco del Valentino, grazie all'ambiziosa opera di **recupero, restauro e rifunzionalizzazione** del bene posta in essere da 1 Caffè Onlus.



CITTA' DI TORINO
Circoscrizione 8

1887 - 1893

Nasce come casotto per una pompa di irrigazione.

1898

Durante l'Esposizione Universale fu la postazione delle guardie. Successivamente sede della Polizia a Cavallo, poi di una sottosezione dei VV.UU., infine deposito attrezzi del custode del parco.

1934

Diventa biblioteca del Parco del Valentino che, per 35 anni, ospitò soprattutto libri per bambini.

2023

1 Caffè Onlus pone in essere un'ambiziosa opera di recupero per poter ospitare il suo progetto sociale "Campo Base".

Viale Medaglie d'Oro n.88 a Torino

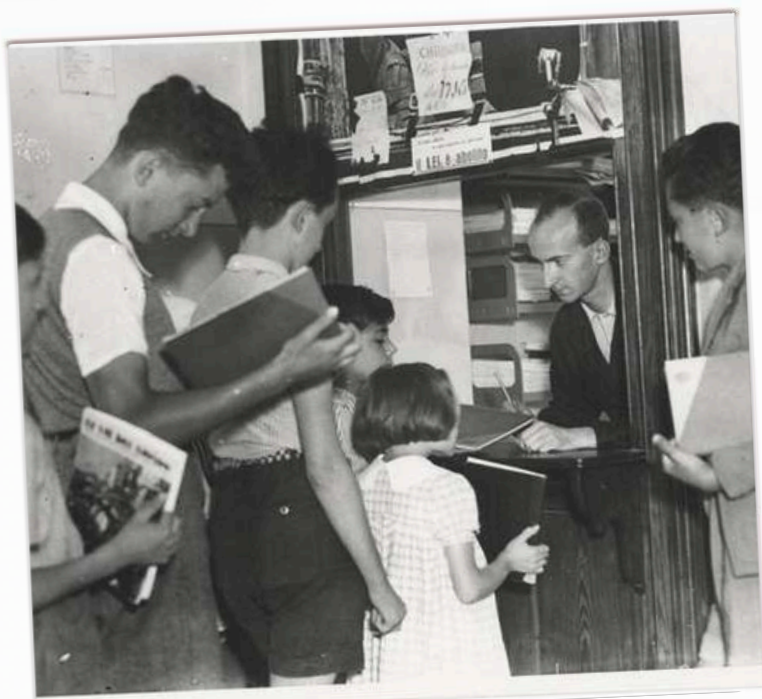

GLI INCONTRI CON GLI ETS



***Campo Base ha aperto le porte di Villino
Caprifoglio per presentare i suoi servizi e per
raccogliere le necessità degli ETS del territorio.***

CAMPO BASE È

Campo Base è **centro polivalente di erogazione di servizi** in favore degli **enti non profit piemontesi** e della **comunità**. Un luogo di accoglienza, supporto e formazione per gli ETS, che si concretizza in un vero e proprio **co-working solidale**, dove la sharing economy si applica al mondo del Terzo Settore.

Uno **spazio fisico** in cui la comunicazione avviene su due fronti: chi cerca e chi offre, chi ha qualcosa da dare - tempo e competenze - e chi ha bisogno di un aiuto per concretizzare il proprio progetto.



**UNICO
TRASVERSALE
SCALABILE
CONNESSO**

LE AREE DI SERVIZI

1 Check-up
solidale

2 Erogazione di servizi
di consulenza agli ETS del territorio

3 Corsi di informazione
e sensibilizzazione sul Terzo Settore

4 Sportello Bandi

5 Tavoli tematici

6 Accompagnamento verso
il Volontariato d'impresa

7 Spazio di
co-working solidale

8 Co-progettazioni con ETS
del territorio

9 Sportelli d'ascolto per
persone in difficoltà

10 Incubatore sociale per la
nascita di realtà non profit

11 Biblioteca
solidale

1 CHECK-UP SOLIDALE

Come sta il tuo ETS?

“ Hai mai pensato di fare un check-up di salute solidale? ”

Gli ETS del territorio che scelgono di operare al meglio nel Terzo Settore potranno recarsi presso il Villino Caprifoglio e trovare un luogo di **ascolto** e **confronto**, di **analisi** e **crescita**.

Il progetto di Campo Base offrirà alle realtà non profit che lo desiderano la possibilità di scoprire il loro **“stato di salute”**, così da individuare le aree da **“curare”** e **migliorare**.

**SCOPRI LA SALUTE
DEL TUO ENTE!**

Con il supporto di  **ManagerNoProfit**

2 EROGAZIONE DI SERVIZI DI CONSULENZA AGLI ETS DEL TERRITORIO

La **professionalizzazione** permette alle realtà non profit di sviluppare risposte sempre più solide e strutturate, grazie allo sviluppo di **capacità** e **competenze**, processi e strumenti, utili a massimizzare e rendere efficaci le loro azioni.

Su questa linea d'azione, Campo Base propone l'erogazione di servizi di **consulenza** e **ascolto** nell'ambito di una discreta gamma di temi, al fine di supportare gli enti del Terzo Settore piemontesi che lo ritengono necessario in questo processo di **crescita** e **miglioramento**.



Con il supporto di  **ManagerNoProfit** e altri professionisti

SVILUPPO STRATEGICO

Definire la direzione e il posizionamento attuale e futuro degli enti non profit

RISORSE UMANE

Valorizzazione e motivazione delle risorse umane, dipendenti e volontari

SICUREZZA

Adempimenti di legge e regolamentari in tema di sicurezza sul lavoro e salute di lavoratori e volontari

AMBITO ASSICURATIVO

Assistenza assicurativa

AMBITO LEGALE

Riforma del Terzo Settore e aspetti legali. Consulenza legale in ambito civilistico-giuslavorista-penale

CONFORMITÀ DI LEGGE

Modello organizzativo 231, adempimenti di legge e regolamentari in tema di tutela della privacy

AMBITO FISCALE

Adempimenti e agevolazioni previste dalla normativa fiscale

AMMINISTRAZIONE

Contabilità, controllo di gestione e budgeting, prospetti di rendicontazione

NUOVA REPORTISTICA

Reportistica non finanziaria volta alla testimonianza della produzione di utilità sociale

COMUNICAZIONE

Definizione di un piano di comunicazione e utilizzo dei suoi canali

FUNDRAISING

Supporto in scelta e definizione di iniziative di raccolta fondi e altre opportunità di fundraising

BANDI

Apertura di canali di finanziamento attraverso bandi

14

AREE DI CONSULENZA

DIGITALE

Processo di digitalizzazione dell'ente

ATTIVITÀ OPERATIVE

Revisione e razionalizzazione dei processi operativi interni

3

CORSI DI FORMAZIONE E SENSIBILIZZAZIONE SUL TERZO SETTORE

I corsi di formazione e sensibilizzazione di Campo Base, ospitati al Villino Caprifoglio, sono pensati per **rafforzare competenze e consapevolezza** degli Enti del Terzo Settore su temi strategici come fundraising, comunicazione, strumenti digitali, amministrazione e impatto sociale.

Sempre caratterizzati da contatto umano e ascolto, forniscono agli ETS **informazioni di base in modo semplice e accessibile**: un modello di conoscenza da cui partire, orientato alla crescita organizzativa e alla diffusione di buone pratiche, favorendo al tempo stesso confronto e rete tra realtà del territorio.

Con il supporto di  **ManagerNoProfit** e altri professionisti



ALCUNE PROPOSTE DI CORSI PER IL 2026:

FUNDRAISING

INTELLIGENZA ARTIFICIALE PER IL TERZO SETTORE

MISURAZIONE DELL'IMPATTO SOCIALE

IDENTITÀ, MISSIONE E POSIZIONAMENTO

CORSO DI INFORMAZIONE E SENSIBILIZZAZIONE SU PRIVACY

CROWDFUNDING

WORKSHOP E ORIENTAMENTO SU "STRATEGIE, ORGANIZZAZIONE E PERSONE NEGLI ETS"

PARTNERSHIP PROFIT-NON PROFIT

SOCIAL MEDIA STRATEGY

e molti altri ancora...



Sportello Bandi e orientamento alla progettazione



APERTO UN GIORNO A SETTIMANA

Partner POLARIS Impresa Sociale Srl

Uno strumento stabile di orientamento e accompagnamento per favorire un accesso consapevole, realistico e sostenibile ai bandi.

Lo Sportello Bandi è strutturato su tre flussi integrati e verrà condotto da un progettista del team POLARIS Impresa Sociale Srl:



Conoscibilità delle opportunità

- monitoraggio e selezione di bandi coerenti con ETS piccoli e medi;
- diffusione mirata delle opportunità agli enti della rete.



Orientamento e primo accompagnamento

- valutazione di coerenza tra ente, progetto e bando;
- orientamento alle opportunità realmente adatte.



Accompagnamento alla candidatura

- supporto mirato a 10-15 candidature nel biennio;
- affiancamento nella costruzione e finalizzazione della proposta.

5

TAVOLI TEMATICI

I tavoli tematici sono spazi strutturati di **confronto tra ETS** che operano nello stesso ambito, pensati per favorire la **conoscenza reciproca**, far emergere **criticità condivise** e **individuare possibili aree di collaborazione**.

Attraverso una **facilitazione attiva**, il tavolo guida i partecipanti verso la definizione di priorità comuni e di un primo passo operativo concreto, con l'obiettivo di **attivare processi di rete** e progettualità condivise.

Tra i primi tavoli in programma:

Autismo, Dopo di Noi ed Inclusione scolastica.





ACCOMPAGNAMENTO VERSO IL VOLOTARIATO D'IMPRESA

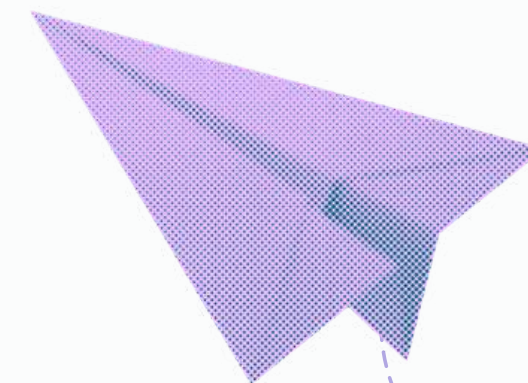

Preparare gli ETS all'incontro con il mondo profit

Il volontariato d'impresa permette alle aziende di mettere a disposizione tempo e competenze dei propri dipendenti a favore degli ETS, trasformando la responsabilità sociale in azioni concrete.

Al Villino accompagneremo gli enti a comprenderne il funzionamento e a strutturarsi per accoglierlo in modo efficace, attraverso **momenti informativi e workshop operativi** per definire bisogni, attività e competenze richieste. In parallelo attiveremo il **dialogo con le aziende**, con l'obiettivo di costruire un **"catalogo"** di domanda e offerta che faciliti un matching chiaro, sostenibile e realmente utile al territorio.

Con il supporto di  **ManagerNoProfit e altri professionisti**

7 SPAZIO DI CO-WORKING SOLIDALE

Gli ETS possono usufruire degli **spazi di co-working** all'interno di Villino Caprifoglio, sia in forma **individuale** che **aggregativa**: al primo piano un'ampia e luminosa sala con 8 postazioni per co-working, modulabile anche con un tavolo per riunioni con 20 sedute.

N.B.

- *Gli spazi sono soggetti a limitazione, ad uso saltuario e non fisso.*
- *Modulabile in base a necessità.*
- *Non concesso: sede legale e sede operativa permanente per gli ETS.*

20 POSTI SALA RIUNIONI

8 POSTAZIONI SINGOLE

Per poter usufruire del servizio è necessario prenotarsi con 24 ore di anticipo via e-mail a:



campobase@1caffe.org



CO-PROGETTAZIONI CON ETS DEL TERRITORIO

1 Caffè Onlus, grazie alla nuova sede strategica di Villino Caprifoglio e le attività previste da Campo Base, potrà rispondere ai bisogni della **comunità** grazie all'attività di **co-progettazione** con ETS del territorio nell'ambito di temi quali ad esempio: **inclusione** e **sport, istruzione e cultura, assistenza e disabilità**.





D-SMART ACADEMY



In collaborazione con



Realizzato grazie al contributo di





OLTRE LO STUDIO

UN APPROCCIO NUOVO ED INCLUSIVO ALLO STUDIO

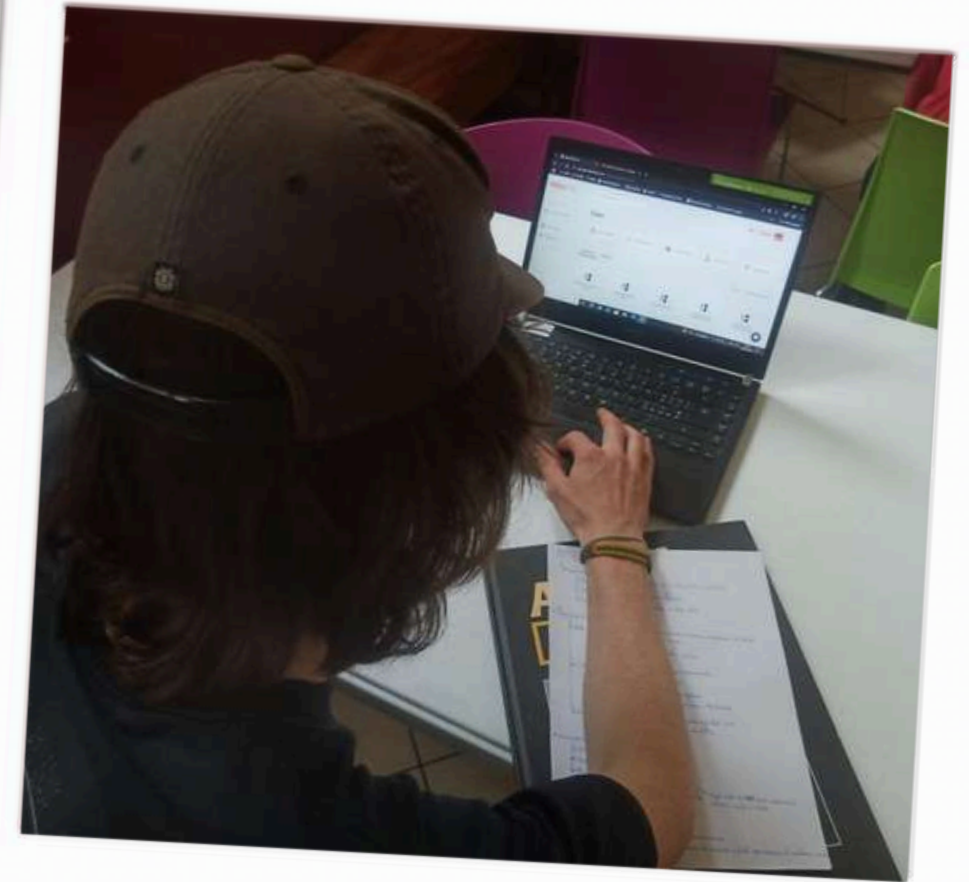

In collaborazione con



Realizzato grazie al contributo di



CORRIAMO insieme

Un progetto di I Caffè Onlus e ASD Maratonabili APS



In collaborazione con



Realizzato grazie al contributo di



9 SPORTELLI D'ASCOLTO PER PERSONE IN DIFFICOLTÀ

Villino Caprifoglio è un luogo a disposizione degli enti del Terzo Settore che necessitano di **spazi fisici** per realizzare **sportelli d'ascolto** che garantiscano a persone in difficoltà **intimità** e **privacy**.

N.B.

La completa gestione del servizio è demandata all'ente e Campo Base svolge il ruolo di facilitatore e gestore degli spazi logistici e del calendario.

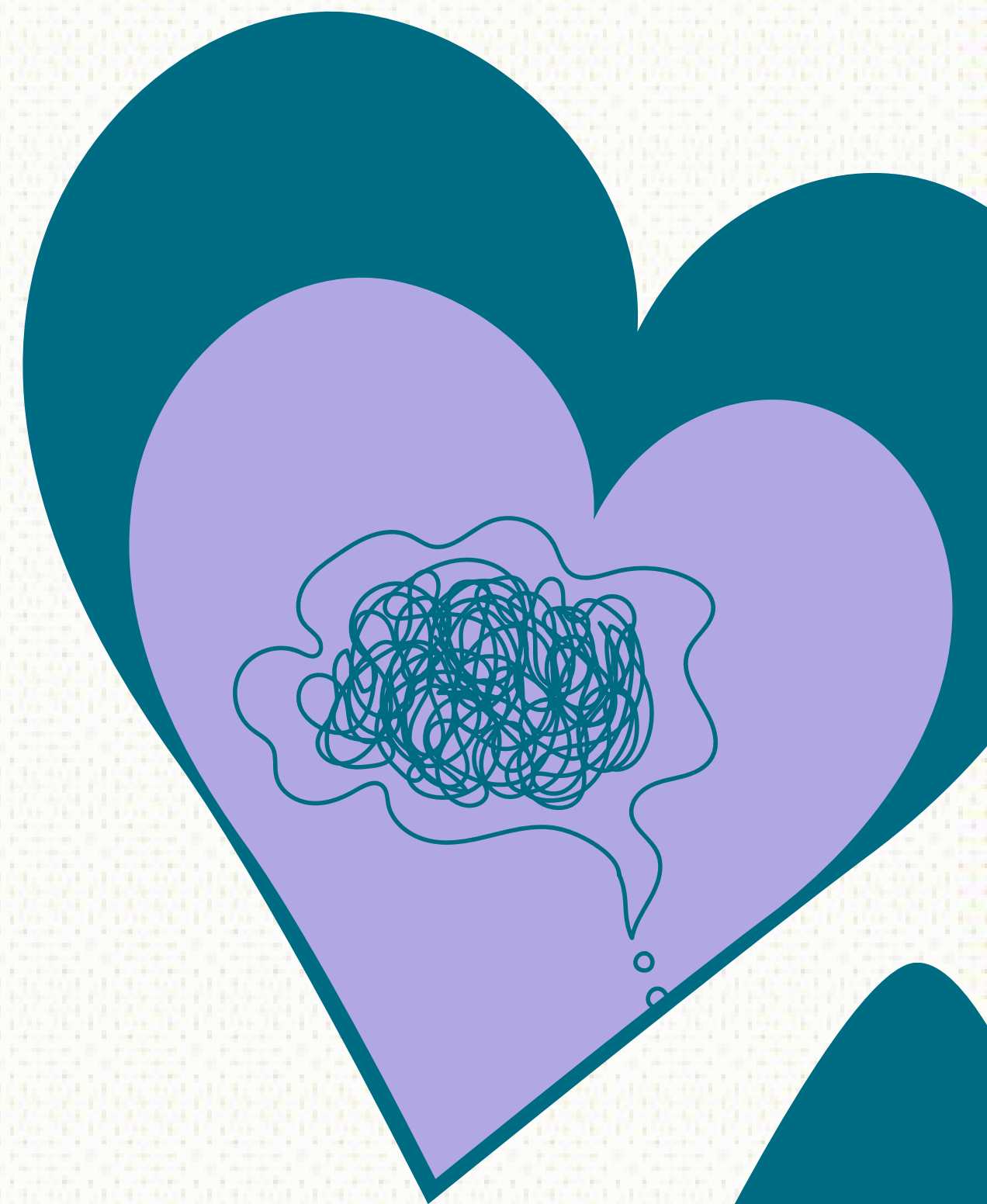

10 INCUBATORE SOCIALE PER LA NASCITA DI REALTÀ NON PROFIT

L'iter di **nascita** di un ente non profit è un percorso tutt'altro che semplice e, dall'idea alla **realizzazione concreta**, il privato spesso non sa come e con quale supporto professionale iniziare.

Campo Base può aiutare privati a costituire un **nuovo ETS**, immettendo un'idea solidale nel mondo del Terzo Settore per generare **utilità sociale** nel territorio.

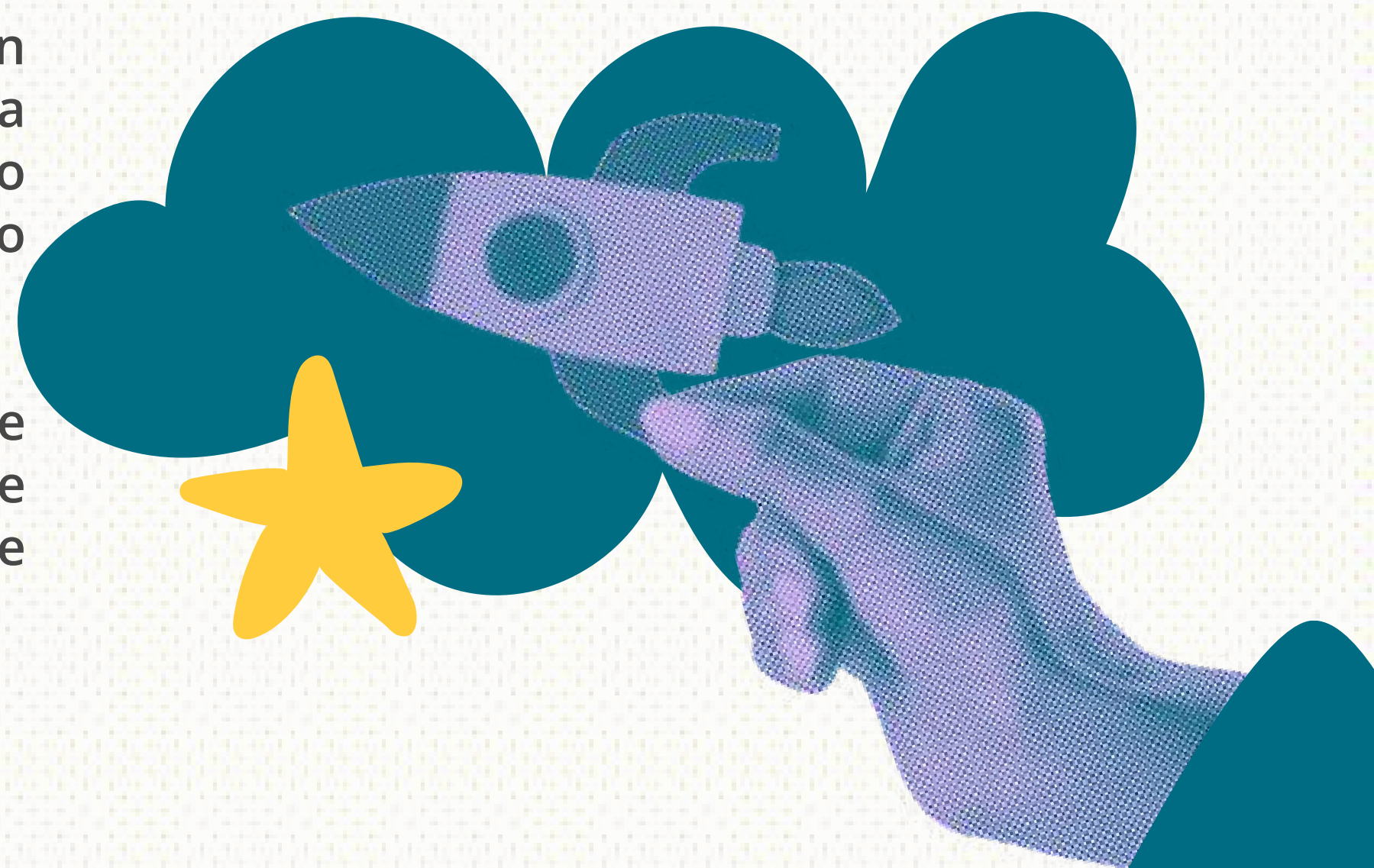

NATI CON 1 CAFFÈ ONLUS



SCIARE PER SORRIDERE



ANITA E I SUOI FRATELLI



I SOGNI DI NONNA MARISA

***Alcuni amici che 1 Caffè Onlus ha aiutato a nascere:
splendide idee diventate progetti solidali concreti
e preziosi in favore di chi ha più bisogno!***

11

BIBLIOTECA SOLIDALE

All'interno del Villino, storicamente biblioteca del Parco del Valentino, una piccola area degli spazi è adibita a biblioteca sociale: la volontà è quella di creare una raccolta di libri che tratti tematiche attinenti al Terzo Settore e che dia voce ai suoi protagonisti.

Ad oggi è attiva una **biblioteca condivisa e diffusa**, realizzata in collaborazione con l'associazione **Compagne di Banco**, che contribuisce alla cura della selezione e alla promozione dei contenuti all'organizzazione di laboratori e momenti di lettura.

Uno spazio vivo, aperto allo scambio e alla circolazione di idee, pensato per diventare un punto di riferimento culturale per ETS, volontari e comunità.

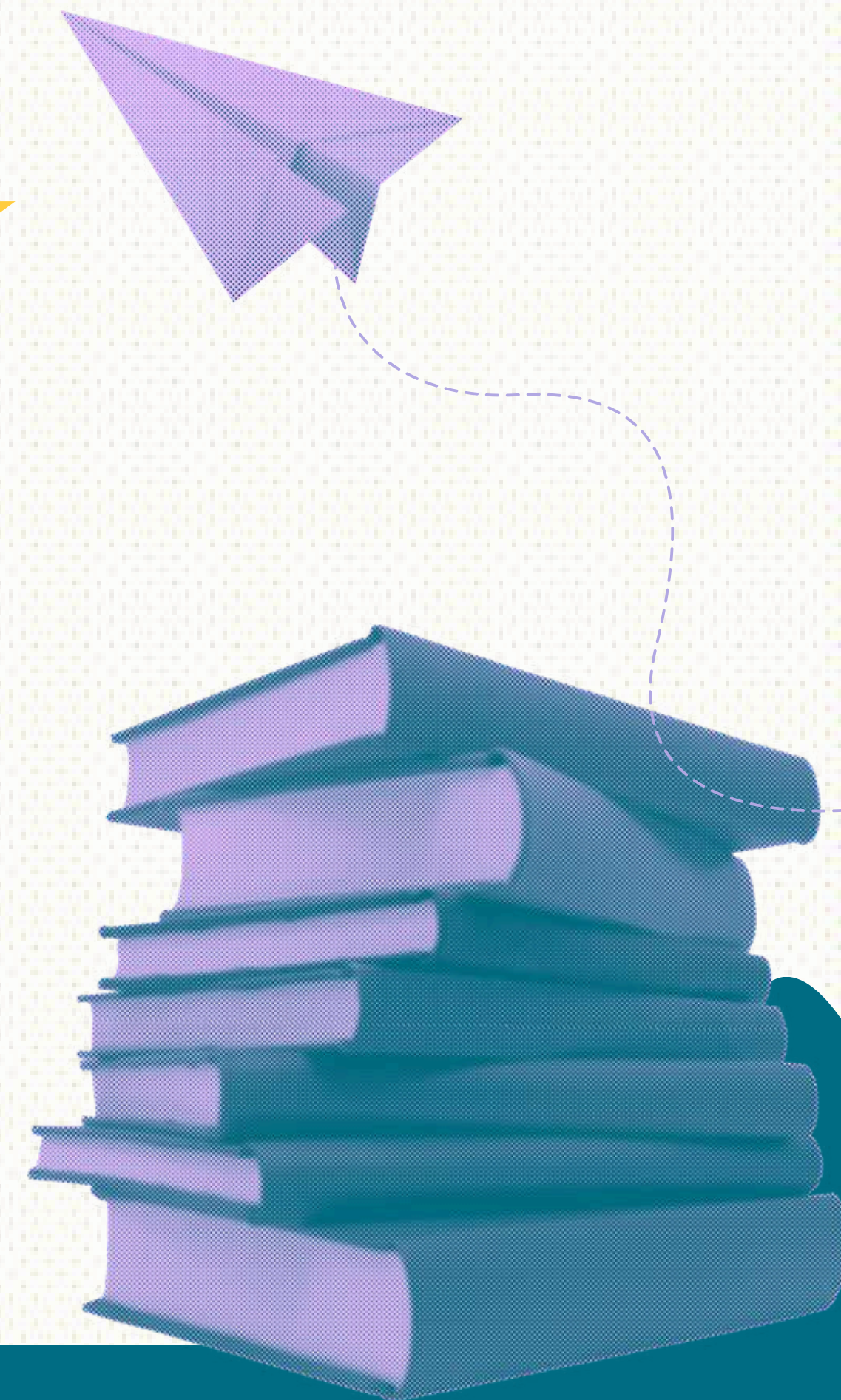



Campo Base

Un progetto di 1 Caffè Onlus

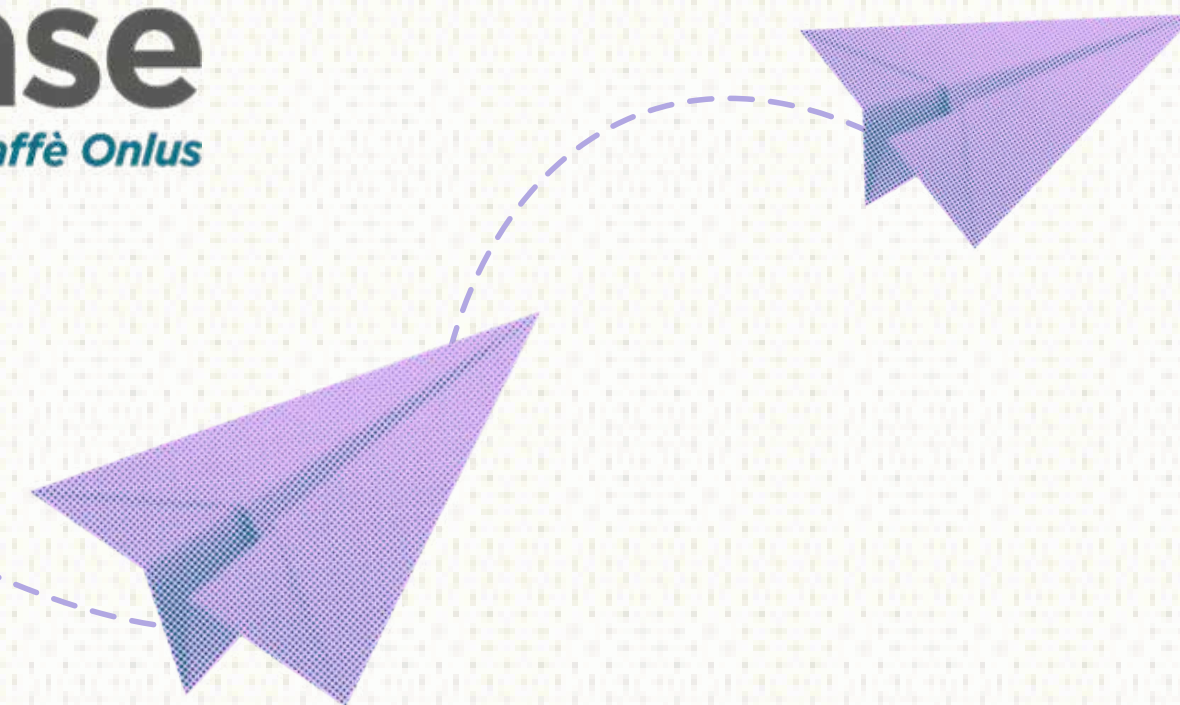

**COME FACCIAMO A BENEFICIARE
DEI SERVIZI DI CAMPO BASE?**

**ADERISCI ALLA
CAMPO BASE CARD!**

CAMPO BASE CARD



Tutti gli ETS che avranno piacere e necessità di usufruire dei **servizi** offerti da Campo Base sono invitati ad aderire alla Campo Base Card, della **validità di un anno**, attraverso una **donazione di 100€**.
Il tuo sostegno si inserisce in una visione di **circularità** dove ognuno, con il suo contributo, dona **valore** al progetto **a beneficio di tutti**.

DONAZIONE DI 100€

VALIDITÀ 12 MESI DALLA DATA DI SOTTOSCRIZIONE

COSA OFFRE LA CAMPO BASE CARD

- Utilizzo della **sala co-working** 1 giorno/settimana per 2 persone appartenenti allo stesso ETS;
- Utilizzo della **sala riunioni** 1 volta/mese per incontri della durata di 3 ore con tavolo riunione da 20 sedute;
- **Check-up** solidale;
- Erogazione di servizi di **consulenza**;
- Corsi di **informazione e sensibilizzazione** sul Terzo Settore;
- 10 ore di utilizzo dello **sportello d'ascolto** per ETS che necessitano di questa tipologia di spazio per lo svolgimento delle loro attività (extra utilizzo: donazione 10€/h).

The image shows the back of the 'Campo Base card', which is a registration form. It has a yellow border and contains the following fields:

- TESSERA N°: _____
- Nome/Cognome: _____
- Nome dell'ente: _____
- Emissione: _____ Scadenza: _____

At the bottom, there is contact information:

- Villino Caprifoglio
Viale Medaglie d'Oro 88 - Torino
- 011.9354905
- campobase@1caffe.org
- www.1caffe.org

UNA LOCATION IDEALE PER I TUOI EVENTI

Extra Campo Base Card

Gli spazi del Villino Caprifoglio sono a disposizione degli ETS, a fronte di una **donazione extra** Campo Base Card. Scegliendo questo luogo per i tuoi **eventi solidali** darai un **contributo concreto** alla nostra mission: ogni evento organizzato qui supporta direttamente il progetto di Campo Base!

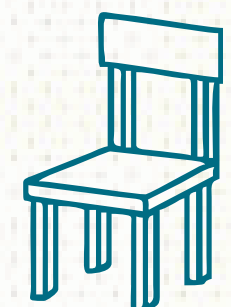

PIANO TERRA

10 spazi di lavoro
35 persone sedute
45 persone in piedi

1/2 GIORNATA

ore 9-13

ore 14-18 **200€**

GIORNATA

ore 9-18 **300€**

PRIMO PIANO

8 spazi di lavoro
20 persone sedute
su tavolo riunione

1/2 GIORNATA

ore 9-13

ore 14-18 **100€**

GIORNATA

ore 9-18 **200€**

GIARDINO

Circa 300 mq di
area esterna con
percorso Loges

1/2 GIORNATA

ore 9-13

ore 14-18 **50€**

GIORNATA

ore 9-18 **80€**

INTERO VILLINO

30 spazi di lavoro
55 persone sedute
60 persone in piedi

1/2 GIORNATA

ore 9-13

ore 14-18 **350€**

GIORNATA

ore 9-18 **500€**

Gli spazi di Villino Caprifoglio possono essere utilizzati, infatti, per **eventi**, **conferenze stampa**, **incontri di formazione**, **mostre**, **presentazioni**, **laboratori**, **workshop** e molto altro. Un modo per rendere queste occasioni ancora più speciali!





PIANO TERRA

Spazio altamente modulabile: ideale per conferenze stampa, presentazioni, workshop, ma non solo.

Capienza della sala:

- **10 spazi di lavoro**
- **35 persone sedute**
- **45 persone in piedi**

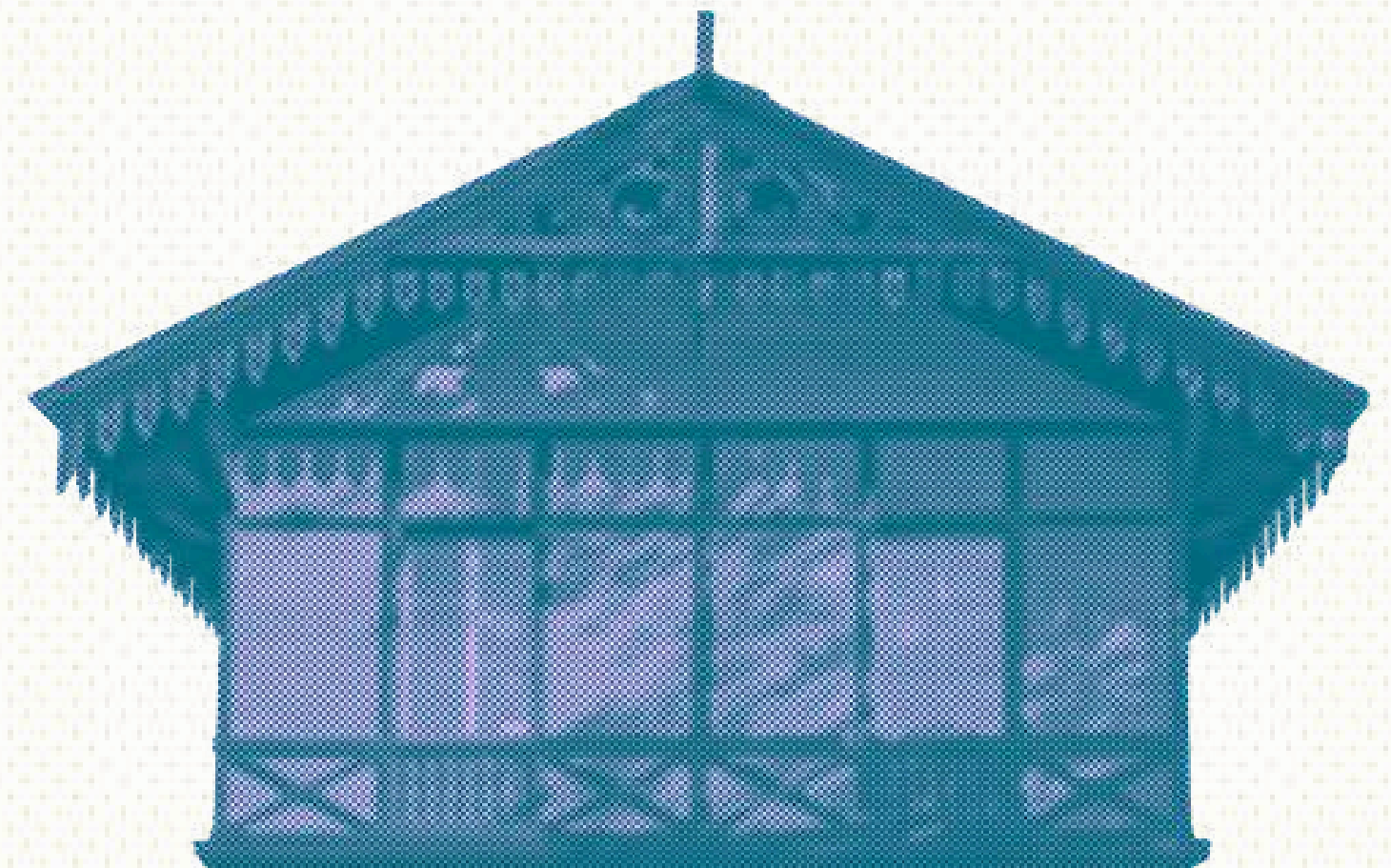



PRIMO PIANO

Spazio luminoso e modulabile, utilizzabile per rinfreschi, meeting, mostre e molto altro. Accessibile a tutti, tramite montascale.

Capienza della sala:

- **8 spazi di lavoro**
- **20 persone sedute su tavolo riunione**

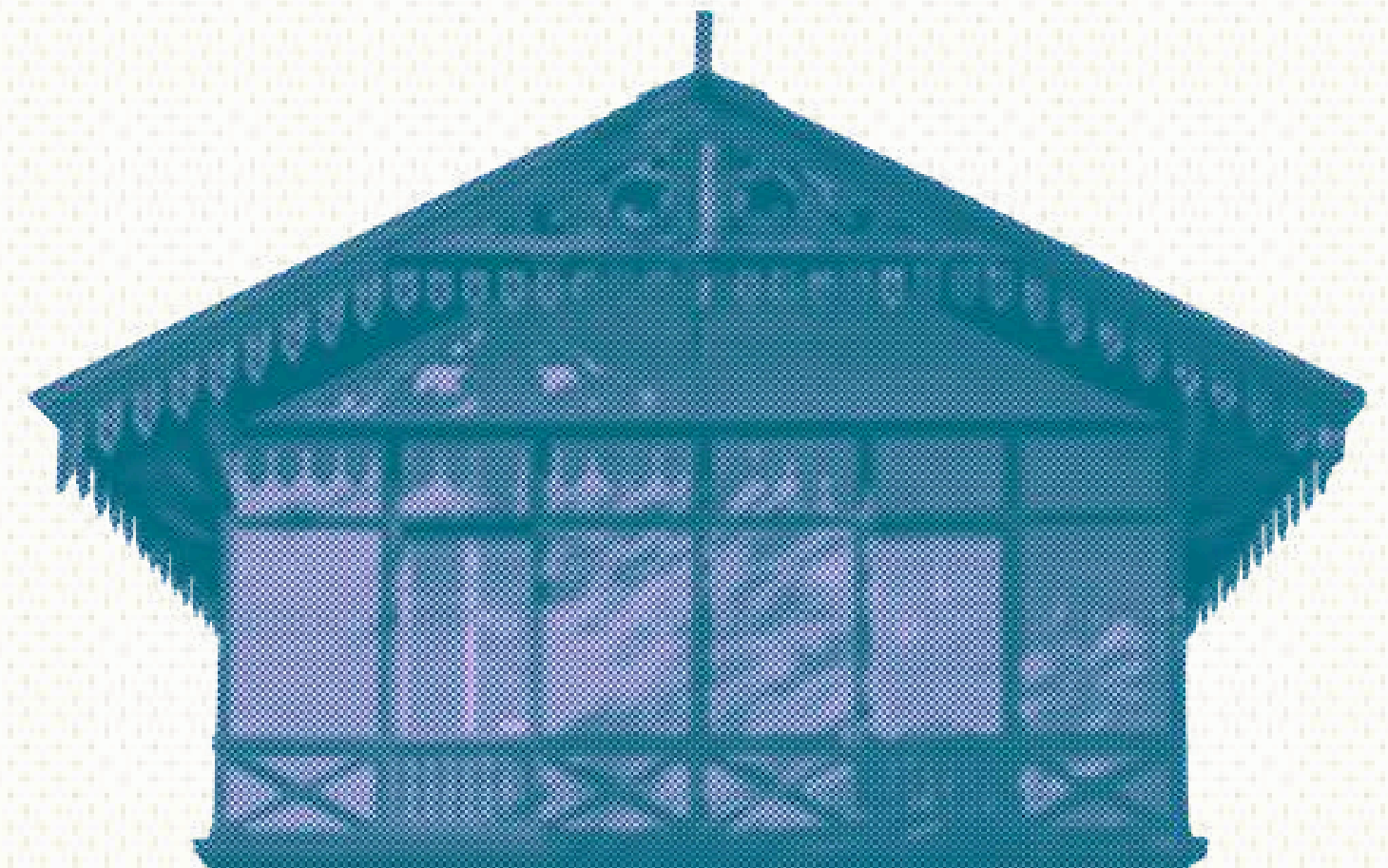



VILLINO INTERIO

L'edificio storico si sviluppa su due piani e comprende anche un giardino esterno.

Capienza edificio:

- **30 spazi di lavoro**
- **55 persone sedute**
- **60 persone in piedi**

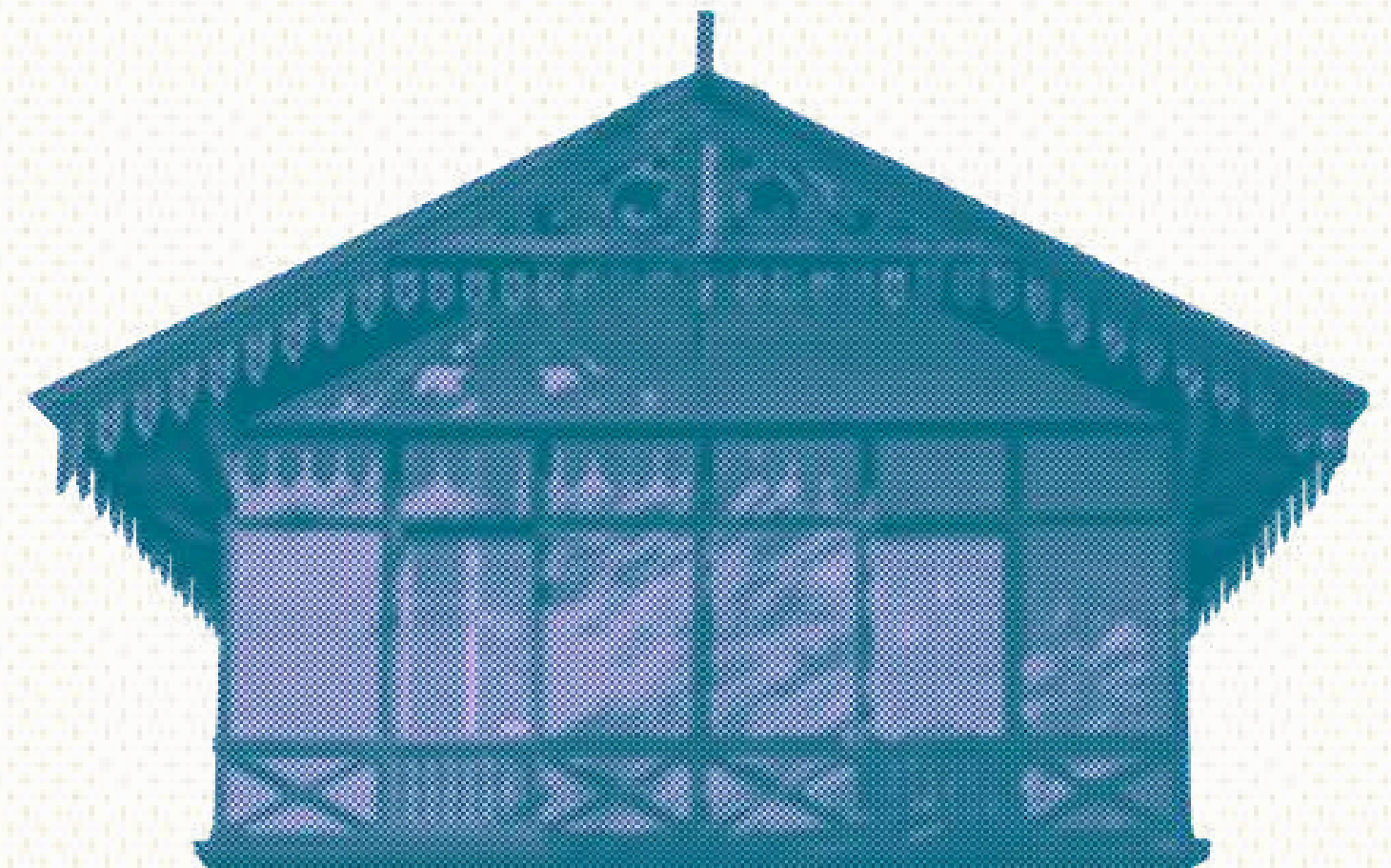



GIARDINO

Giardino privato recintato, con percorso Loges dedicato a persone ipovedenti e non vedenti ed entrata all'edificio totalmente accessibile.

Superficie dell'area:

- circa 300 m²

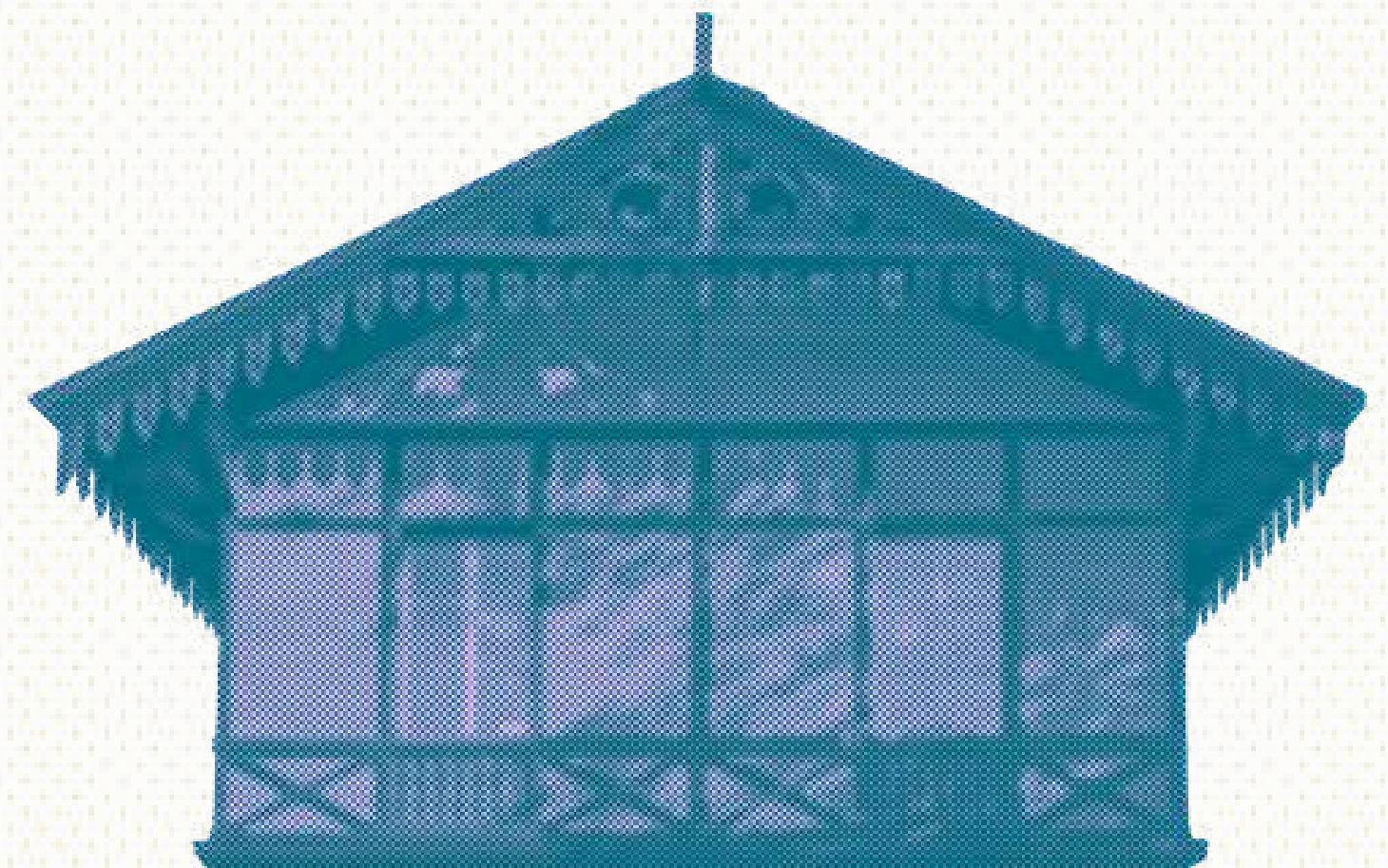

Alcuni eventi che si sono svolti negli spazi di Villino Caprifoglio..





PROTOCOLLO D'INTESA*



Manager No Profit è un gruppo di più di 100 professionisti con molti anni di attività dirigenziale, che hanno avviato una nuova fase della loro vita professionale e hanno deciso di offrire gratuitamente alle organizzazioni del Terzo Settore tempo, competenze ed esperienza maturate in ruoli manageriali trasversali.



IL SUPPORTO DI ManagerNoProfit*

Manager No Profit ha, in primis, supportato 1 Caffè Onlus nella **definizione progettuale** del progetto di Campo Base.

Il partner, attraverso un form di indagine, raccoglie **le necessità e i fabbisogni** dell'ETS, proprio come un vero e proprio check-up. In seguito, verrà fissato un incontro di **approfondimento** che si concluderà con un **assessment d'indirizzamento**.

Manager No Profit supporta 1 Caffè Onlus anche nell'erogazione dei servizi di **consulenza** e dei corsi di **informazione** per gli ETS del territorio.

PROTOCOLLO D'INTESA



*Volontariato Torino è un Ente del Terzo Settore che collabora con enti pubblici e privati nella realizzazione di progetti di **inclusione** sociale in Italia ed all'estero, promuove esperienze di **solidarietà** per i cittadini interessati a fare **volontariato** e, inoltre, contribuisce alla **formazione** dei giovani lavorando nelle scuole e coinvolgendoli in progetti di Servizio Civile. Da circa 30 anni svolge la funzione di **Centro di servizi per il Volontariato**, riconosciuto dal Ministero del Lavoro e delle Politiche sociali, ovvero eroga servizi gratuiti per rafforzare il ruolo del volontariato nella società. Il protocollo con **1 Caffè Onlus** nasce proprio dall'obiettivo di mettere a sistema forze e competenze per realizzare progetti a supporto degli **ETS della Città Metropolitana di Torino**.*



IL SUPPORTO DI VOL.TO

Dove non arriva 1 Caffè Onlus.. c'è Vol.To.!

SPORTELLI PER IL CITTADINO

- Eurodesk (mobilità all'estero)
- Servizio Civile (accreditamento Enti come sede di progetto)
- Orientamento al volontariato (ricerca volontari per gli ETS)

CONSULENZA SPECIALISTICA PER ETS DI TIPO:

- Assicurativa sulla polizza unica del volontariato
- Fiscale su normativa del Terzo Settore
- Legale su redazione statuti

UTILIZZO SALE PER CONVEGNI

SERVIZI GRATUITI SECONDO I CRITERI DELLA CARTA DEI SERVIZI 2024

PROTOCOLLO D'INTESA



Fundraiserperpassione è partner di Campo Base per l'area fundraising e formazione.

La collaborazione nasce con l'obiettivo di rafforzare le competenze degli ETS del territorio sui temi del dono, della raccolta fondi e della comunicazione strategica.

Il partner contribuisce alla progettazione e realizzazione dei corsi formativi dedicati agli enti, mettendo a disposizione competenze specialistiche e un'esperienza consolidata nel mondo del fundraising e del people raising.

Inoltre, nell'ambito del protocollo, Fundraiserperpassione offre agli ETS 45 minuti gratuiti di orientamento personalizzato sul fundraising: un primo momento di confronto individuale pensato per analizzare bisogni, criticità e potenzialità, fornendo indicazioni operative e strumenti utili per strutturare o migliorare la propria strategia di raccolta fondi.



FUNDRAISER PER **PASSIONE** SRL
società benefit

PROTOCOLLO D'INTESA



La CPD - Consulta per le Persone in Difficoltà ODV ETS nasce 1988 e offre una pluralità di servizi ai cittadini per favorire l'inclusione di tutti e tutte nella comunità: persone con disabilità e tutte le persone che vivono situazioni di non autosufficienza e di fragilità economica, sociale e relazionale. Realizza progetti e iniziative per rispondere ai bisogni di autonomia e benessere di chi si trova in difficoltà.

Lavora per creare un mondo migliore dal punto di vista sociale, culturale ed economico. Un mondo in cui uguaglianza sociale, diritti e opportunità sono garantiti a tutti e tutte.



AGENDA DELLE DISABILITÀ

1 Caffè Onlus aderisce all'**Agenda della Disabilità**, progetto portato avanti dalla **CPD Consulta per le Persone con Difficoltà** e da **Fondazione CRT**, che vedrà Villino Caprifoglio diventare un luogo di pensieri e progetti dove la **società** civile, le **realità non profit** e le **aziende** potranno incontrarsi per confrontarsi su come migliorare la vita delle persone con **disabilità** nella loro quotidianità.

Verranno organizzati **incontri**, talk e seminari rivolti a imprenditori e operatori sociali sui temi del disability management, del marketing e della comunicazione inclusiva.



ORARI

DA LUNEDÌ A VENERDÌ

dalle ore 9.00 alle ore 18.00

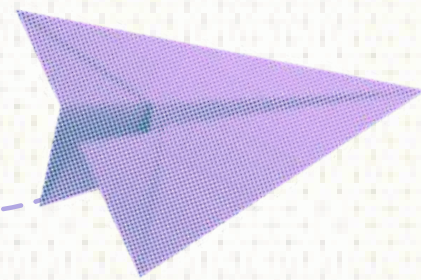
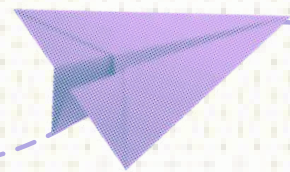
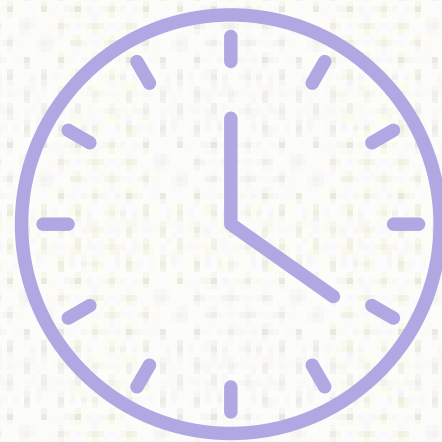

DOVE SIAMO

VILLINO CAPRIFOGLIO

Viale Medaglie d'Oro n.88 a Torino



PARTNER FINANZIARI



ESECUZIONE LAVORI



PARTNER DI PROGETTO



Arch. Chiara Gagliardi

Arch. Nicoletta Carbotti

PARTNER PER GLI INTERNI

ideal lux



1998 | TORINO | ITALIA

testatonda



CASA|fornengo

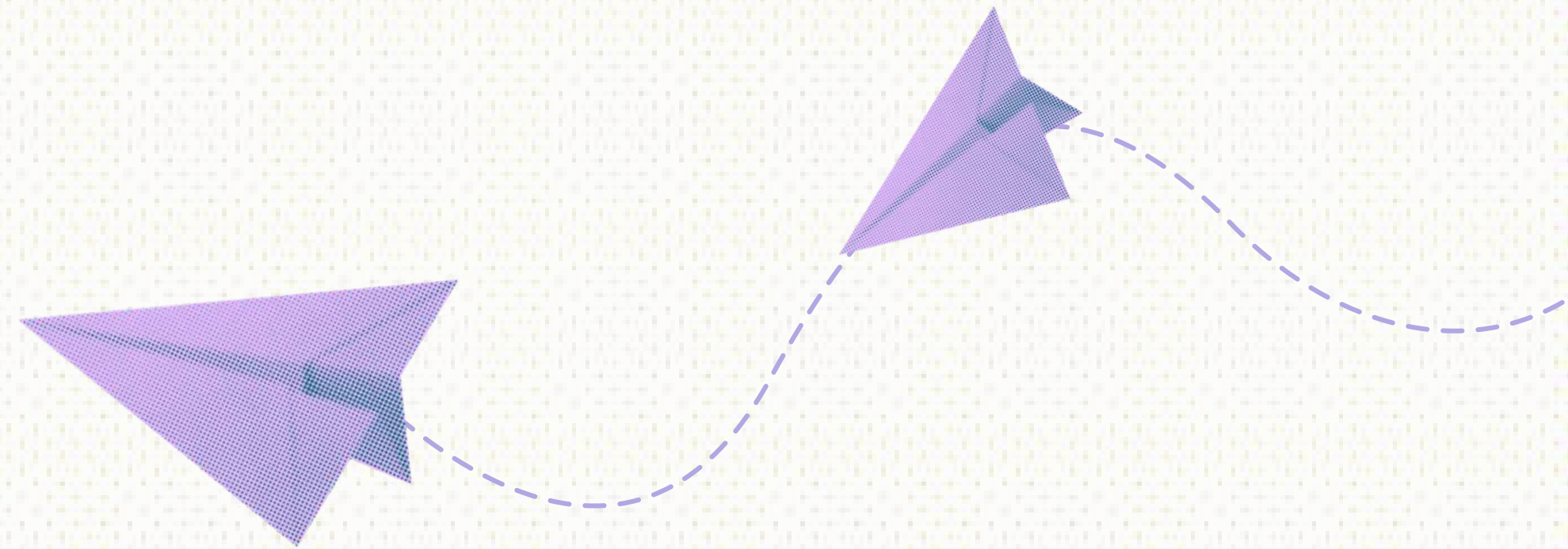

CONTATTI

campobase@1caffe.org

**011.9354905
331.3653995**

www.1caffe.org

[@campobase_1caffe](https://www.instagram.com/campobase_1caffe)

CAMPO BASE TI ASPETTA!



Campo Base
Un progetto di 1 Caffè Onlus